



# **.CER - Certificado Digital**

Procedimento de Exportação

SUPORTE TÉCNICO

18/01/2019

## Passo-a-passo para Exportação do Certificado em .CER

1 - Clique no botão do **Menu Iniciar** do computador, conforme demonstrativo abaixo, e digite **Opções da Internet**:

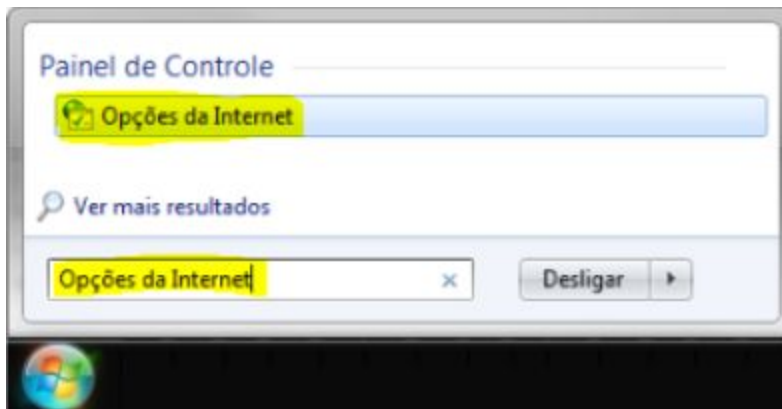

2 - Ao abrir o Opções da Internet irá surgir a tela abaixo:

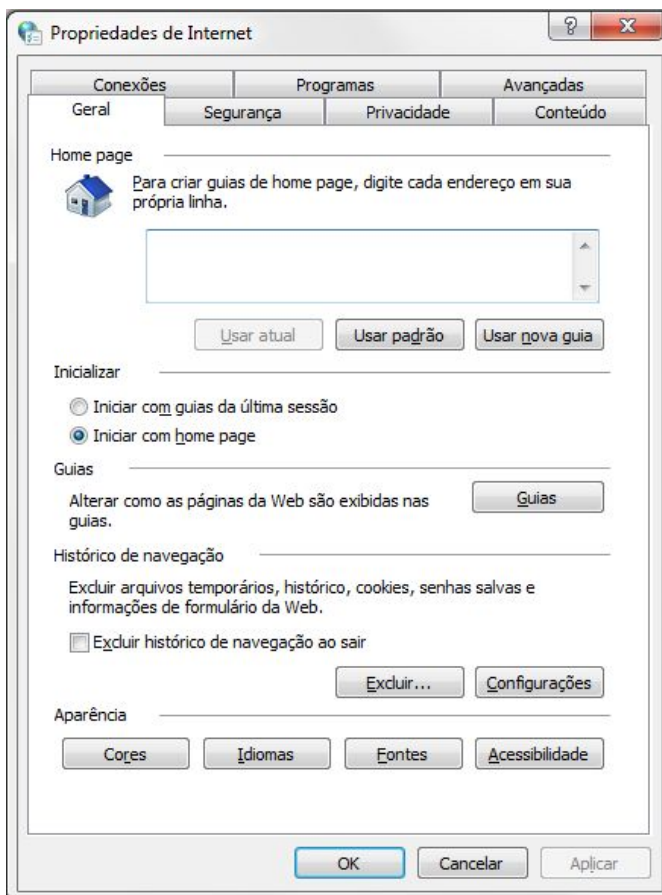

3 - Na aba superior da tela clique na opção **Conteúdo** e abaixo no botão **Certificados**:

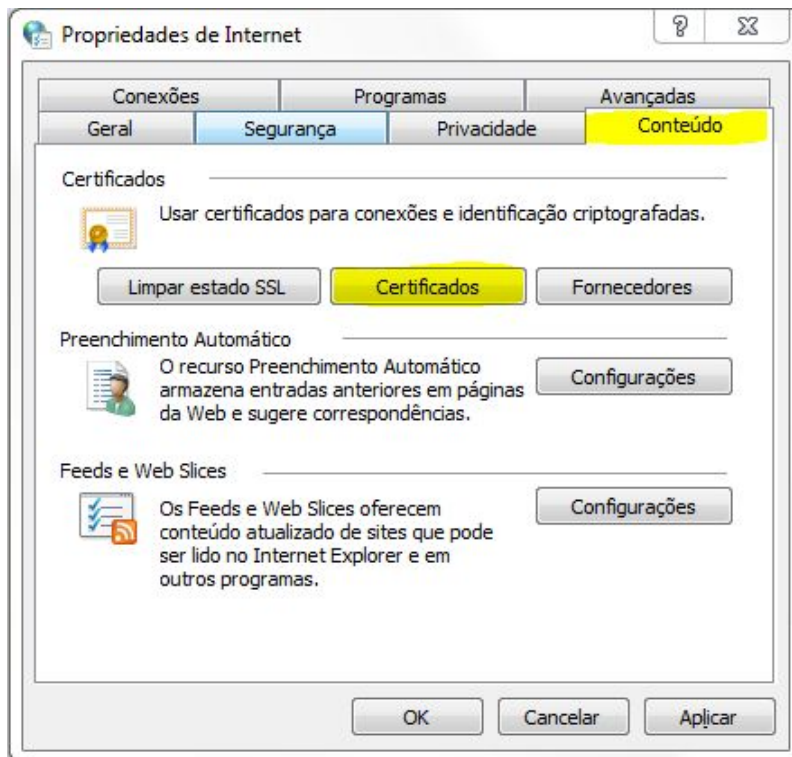

4 - Irá surgir uma nova tela conforme abaixo, onde será necessário **selecionar o Certificado** e após isso clicar no botão **Exportar**:

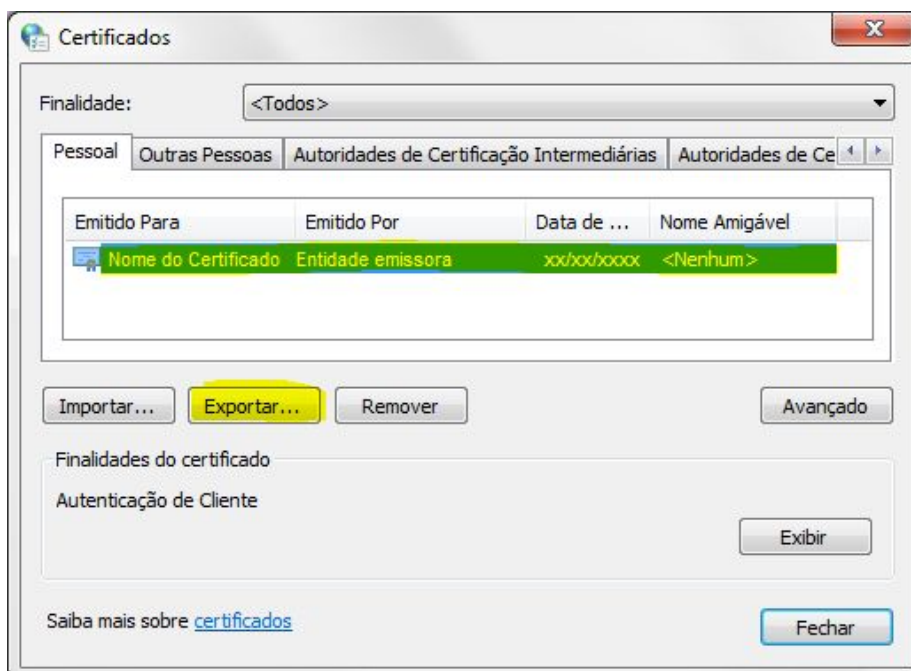

5 - Ao clicar em Exportar, será gerada uma tela de **Assistente de Exportação** conforme tela abaixo. Clique no botão **Avançar**:

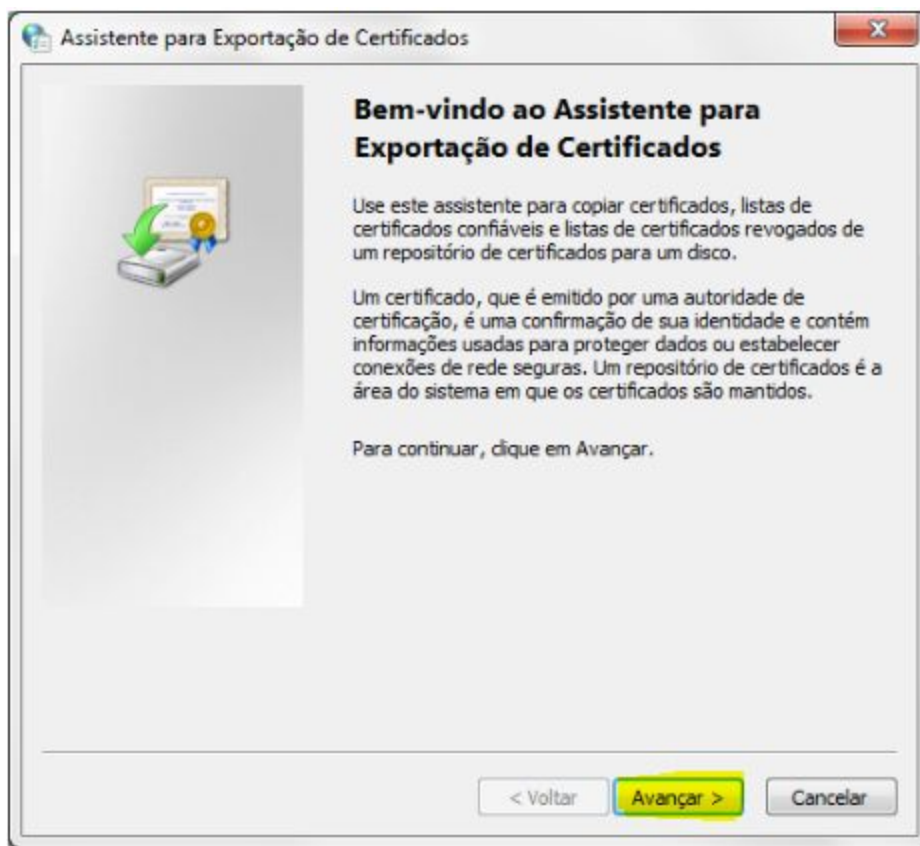

6 - Na tela abaixo será mostrado duas opções de marcação, onde automaticamente já estará marcada a opção **Não, não exportar a chave privada**. Deixa esta opção marcada e clique no botão **Avançar** novamente:



**Obs.:** Se a opção Sim, exportar a chave privada estiver marcada, no resultado final do processo de exportação, será gerado um arquivo .PFX, que vem a ser o formato de arquivo que permite a reinstalação do certificado para outros computadores.

7 - Nesta tela será apresentado algumas opções de marcação, onde será necessário deixar marcado a opção **X.509 binário codificado por DER (\*.cer)**, conforme abaixo:

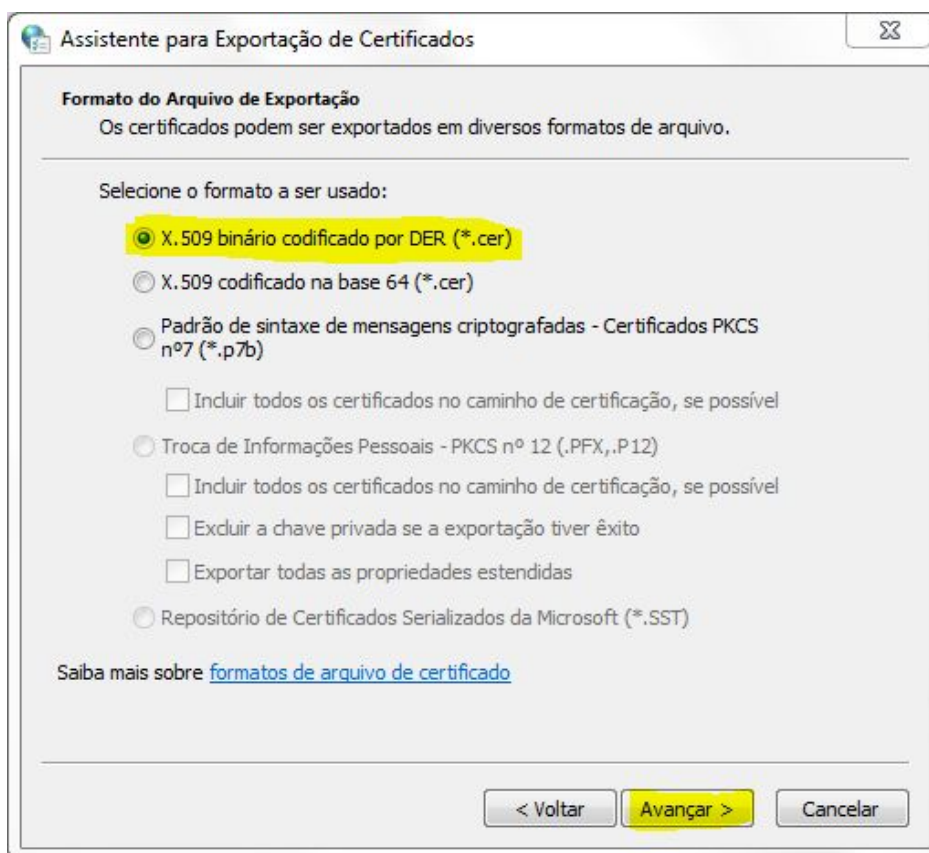

8 - Agora será necessário encontrar um repositório para salvar o arquivo .CER:

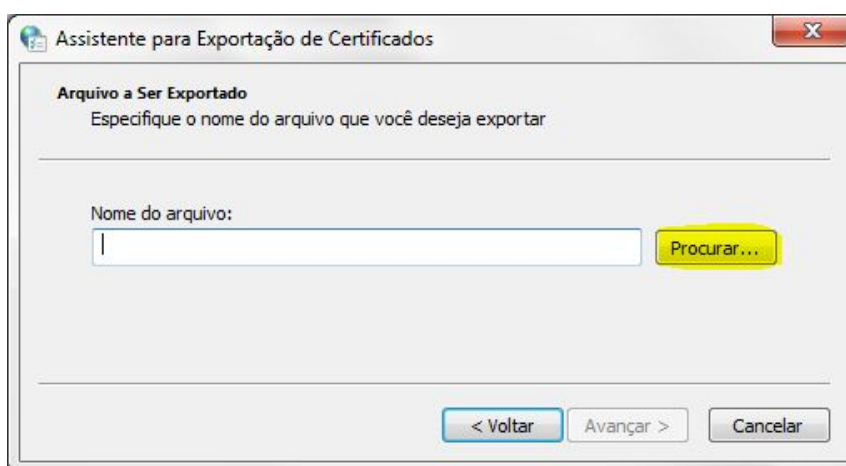

**Obs:** Não será possível avançar no processo sem antes definir o repositório onde será salvo o arquivo exportado.

9 - Uma tela para salvamento do arquivo irá surgir e será necessário definir o nome do arquivo para dar andamento ao processo, conforme abaixo:

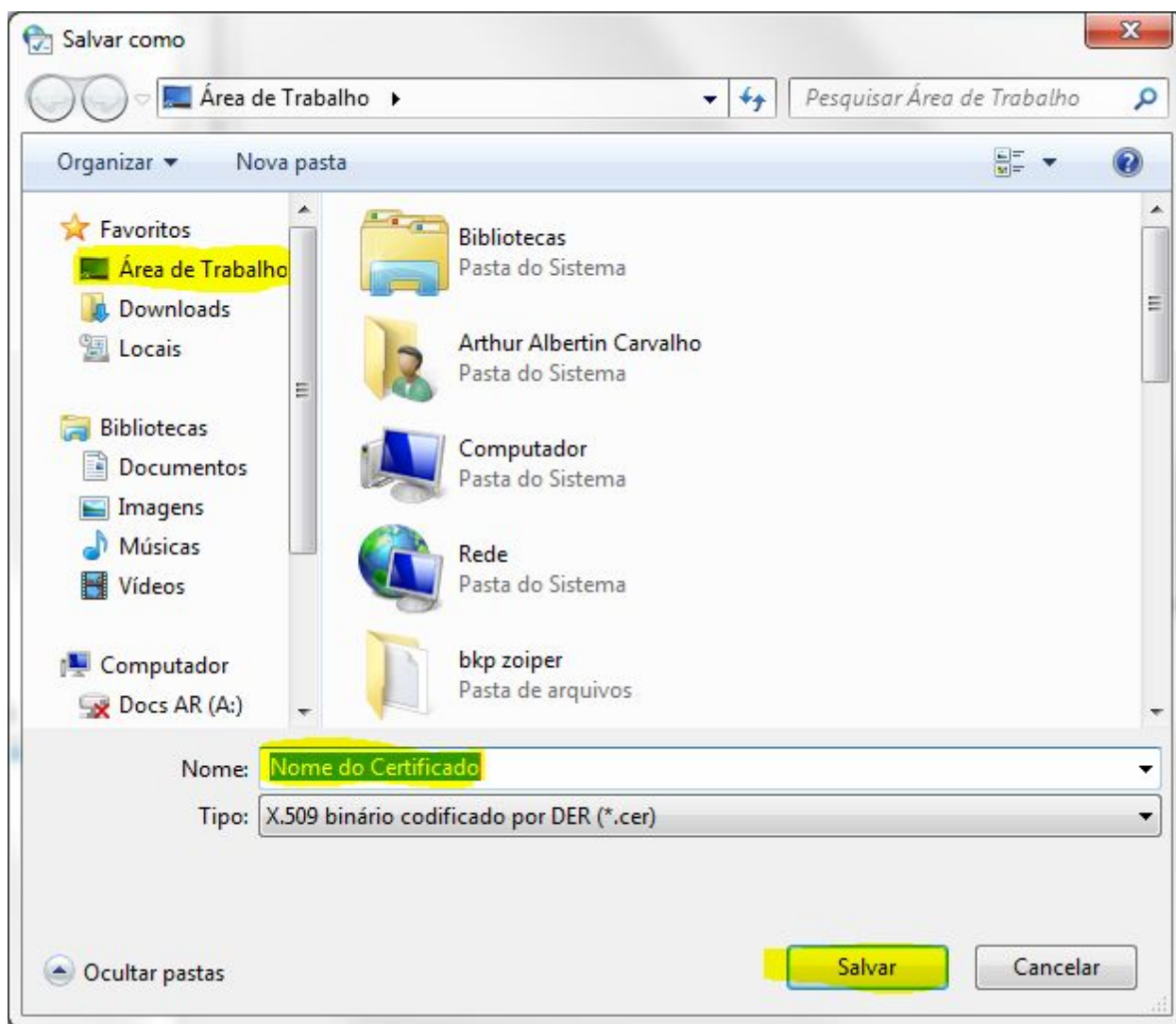

**Obs.:** Selecione um repositório de fácil acesso e reconhecimento, para que o arquivo fique à disposição de maneira mais rápida quando necessário.

### **Informativo do Arquivo .CER**

O arquivo .CER não requisita a criação de uma senha para instalação para o procedimento de exportação e tão pouco para gerar a instalação deste mesmo arquivo posteriormente

**10** - Ao salvar o registro, a tela anterior será apresentada mostrando o caminho onde será feito o salvamento do arquivo .CER na máquina, verifique se o mesmo está correto e clique no botão **Avançar**:

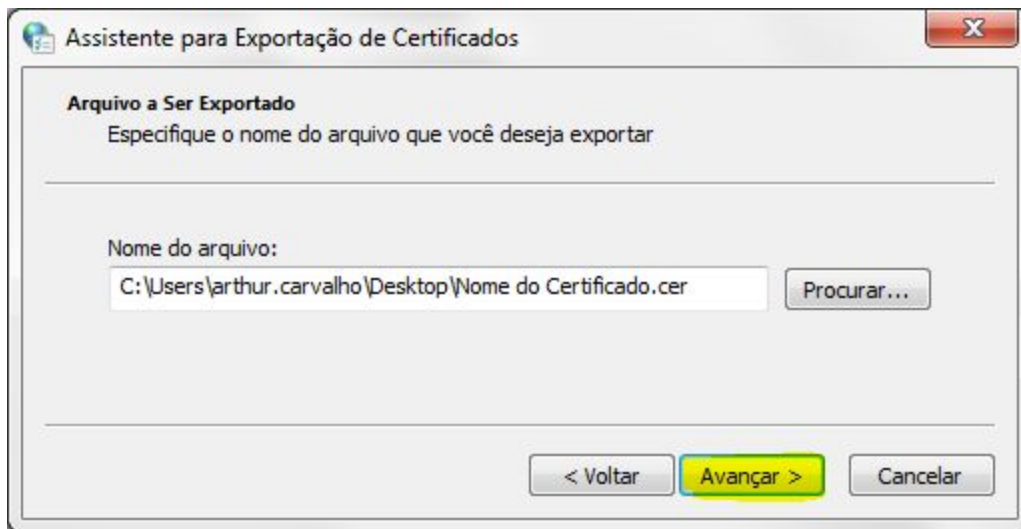

**11** - Nesta tela já poderá ser feito a conclusão da exportação, onde será necessário apenas clicar no botão **Concluir**:

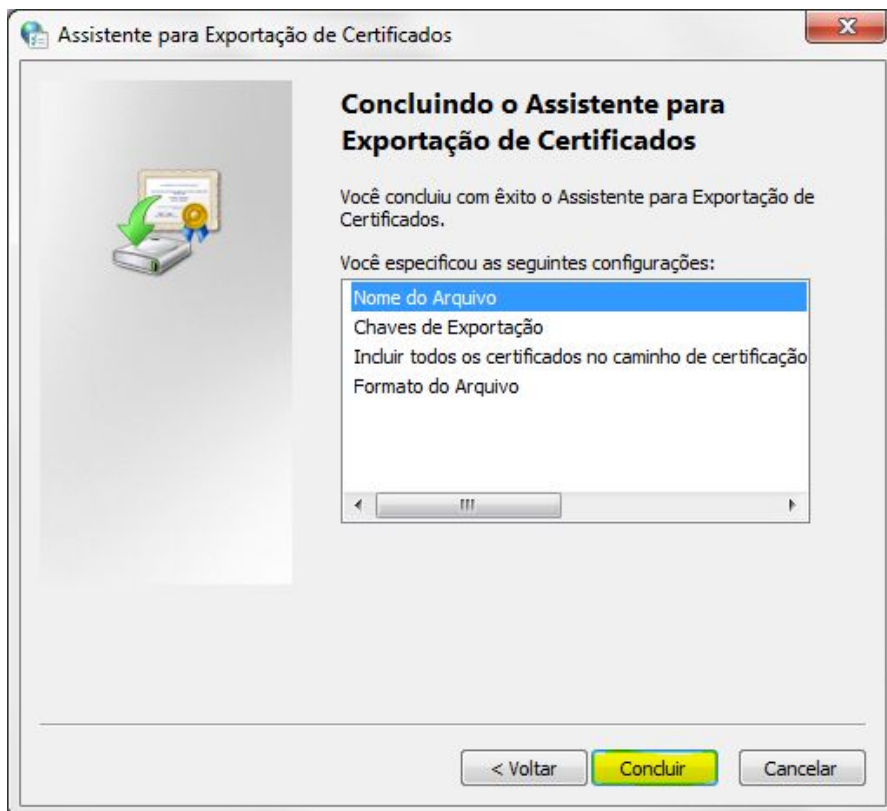



**12** - Uma mensagem informando que a exportação obteve êxito irá surgir, clique no **OK**:

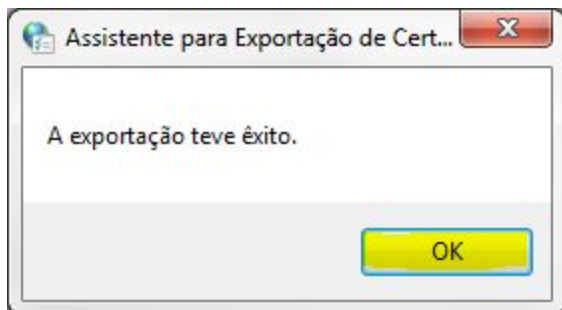

**13** - Ao final será possível encontrar o arquivo .CER salvo no repositório definido, conforme o ícone abaixo:



### Orientações Gerais:

O arquivo .CER pode ser condicionado aos seguintes processos:

- Envio do arquivo por e-mail
- Armazenamento em dispositivos móveis
- Arquivamento em pasta .ZIP/.RAR